

Q4 2019

RESEARCH BÜROMARKT HAMBURG

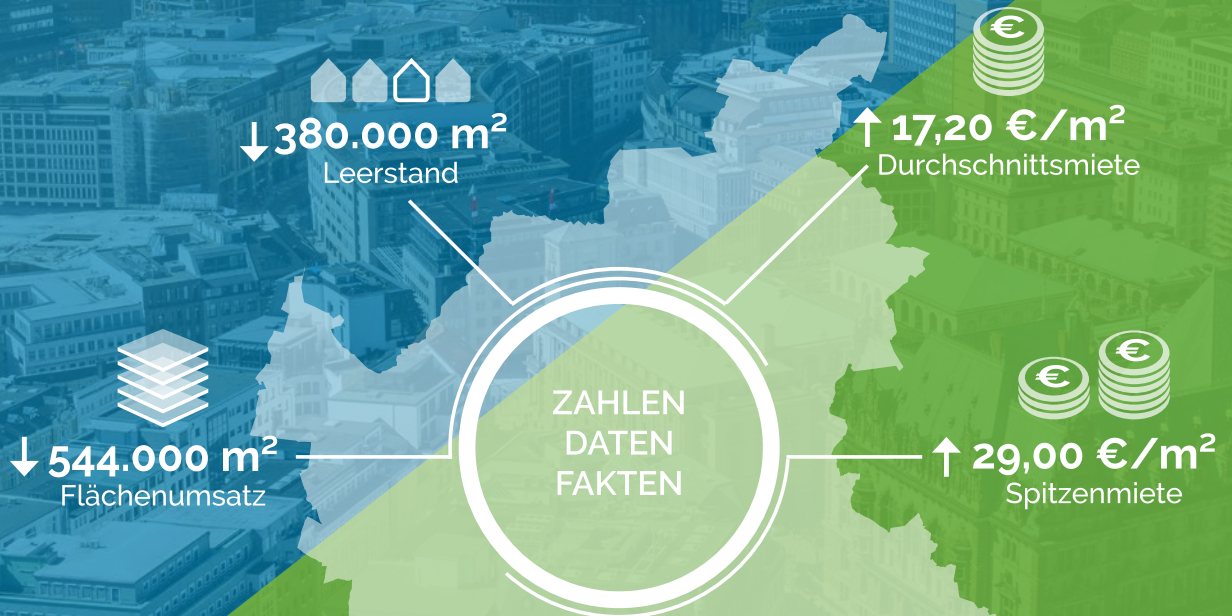

ANGERMANN™

Seit 1953.

BÜROFLÄCHENUMSATZ

in 1.000 m² | — 10-Jahres-Durchschnitt

Quelle: Angermann

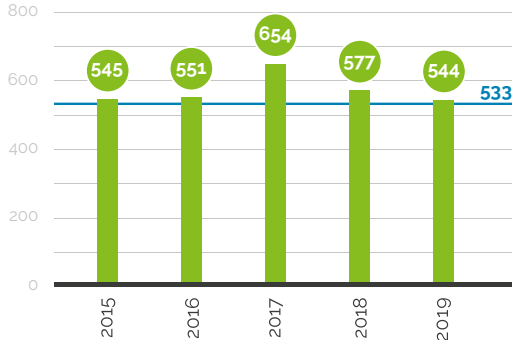

ENTWICKLUNG BÜROMIETEN

in €/m² ■ Spitzenmiete ■ Durchschnittsmiete

Quelle: Angermann

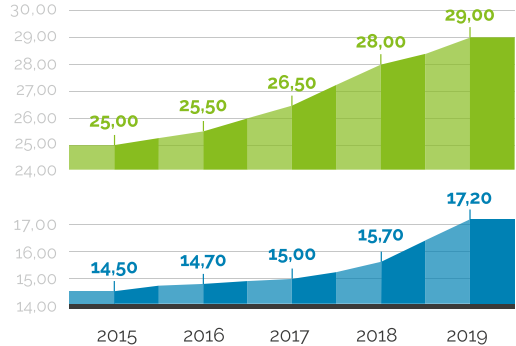

AUF DEN PUNKT

- Geringes Flächenangebot hemmt Büromieter
- Vermietungsleistung über 10-Jahres-Durchschnitt
- Immer mehr Nutzer versuchen ihr Mietverhältnis zu verlängern
- Büromieten werden nach Zwischenstopp im zweiten Halbjahr wieder anziehen
- City ist umsatzstärkste Bürolage
- IT- und Multimediasektor mietet meiste Bürofläche an
- Umsatz über 500.000 m² für 2020 realistisch

„UNSERE AUFGABE ALS BERATER IST ES MEHR DENN JE, **IN MODERNEN ARBEITSWELTEN ZU DENKEN**, UM TROTZ HÖHERER MIETEN EINEN WIRTSCHAFTLICHEN VORTEIL FÜR DEN NUTZER ZU ERZIELEN.“



Sami Steinbach,
Vorstand

UMSATZ NACH FLÄCHENGROÖBE

Gesamtjahr 2019

Quelle: Angermann

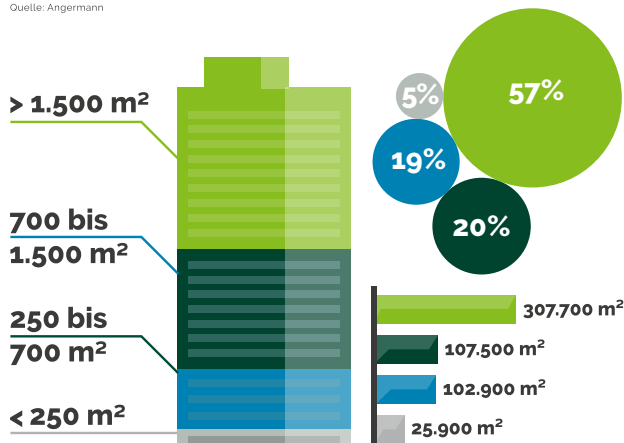

LEERSTAND BÜROFLÄCHEN

Entwicklung 2015 - 2019

in 1.000 m², Leerstandsquote in %

Quelle: Angermann

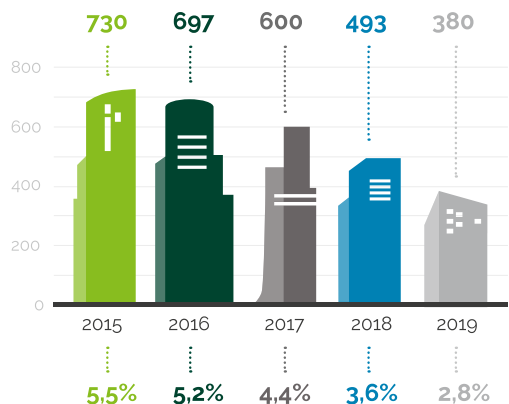

BÜROFLÄCHENUMSATZ NACH MIETPREISSEGMENTEN

Gesamtjahr 2019

Quelle: Angermann

< 10 €/m²
10 - 15 €/m²
15 - 20 €/m²
> 20 €/m²

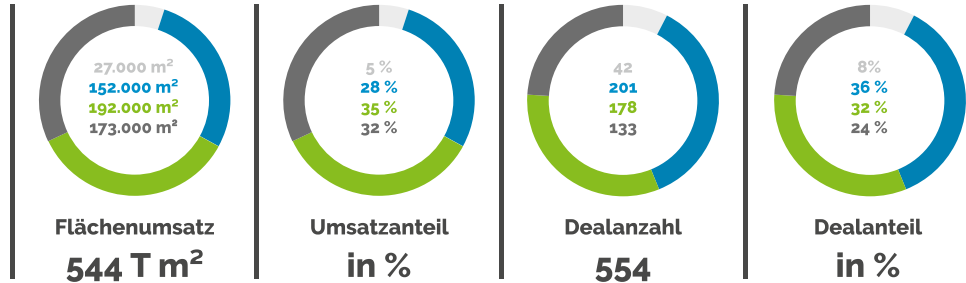

TOP 5

DEALS

Gesamtjahr 2019

- 01 Otto GmbH & Co KG**
Q1 - 40.000 m², Werner-Otto-Straße 1-7
- 02 Xing AG**
Q1 - 22.000 m², Strandkai 1
- 03 Vattenfall Europe Hamburg AG**
Q1 - 17.500 m², Baakenwerder Straße
- 04 Universität Hamburg**
Q2 - 15.200 m², Schlüterstraße 51-55
- 05 GIGA**
Q2 - 10.000 m², Schlüterstraße 51-55

BRANCHEN

Gesamtjahr 2019

- 01 IT/Multimedia**
122.600 m²
- 02 Öffentliche Hand**
57.200 m²
- 03 Dienstleistungen**
54.700 m²
- 04 Industrie**
40.000 m²
- 05 Beratung**
30.500 m²

Quelle: Angermann

IM FOKUS - CITY, CITY SÜD UND HAFENCITY

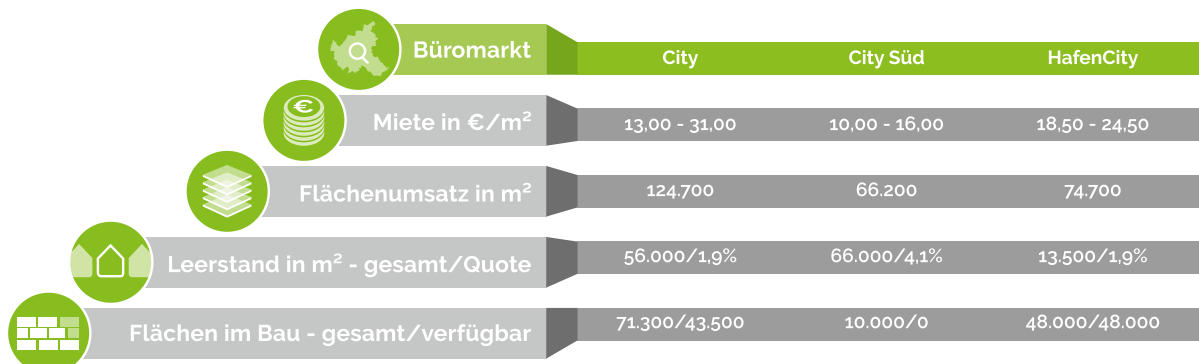

Gesamtjahr 2019

Quelle: Angermann



MIETPREISE UND BÜROFLÄCHENUMSÄTZE NACH LAGEN

Mietpreisspannen in ca. €/m² NKM + NK und MwSt.

Altona/Ottensen	12,50 - 20,00	10.300 m ²	HafenCity	18,50 - 24,50	74.700 m²
Bahrenfeld	8,50 - 16,00	38.400 m ²	Hafenrand	15,00 - 24,00	13.900 m ²
Barmbek	11,50 - 15,50	8.600 m ²	Östliche Alsterlage	10,50 - 16,50	10.800 m ²
City Nord	9,50 - 14,00	15.500 m ²	Westliche Alsterlage	12,00 - 20,00	40.000 m ²
City	13,00 - 31,00	124.700 m² 	St. Pauli	13,00 - 20,00	6.800 m ²
City Süd	10,00 - 16,00	66.200 m² 	St. Georg	12,50 - 21,50	15.000 m ²
Erweiterte City Süd	8,00 - 11,00	5.600 m ²	Wandsbek	8,50 - 13,00	18.700 m ²
Eimsbüttel	9,00 - 16,00	6.200 m ²	Harburg	8,50 - 13,00	4.400 m ²
Flughafen	8,50 - 15,00	17.300 m ²			

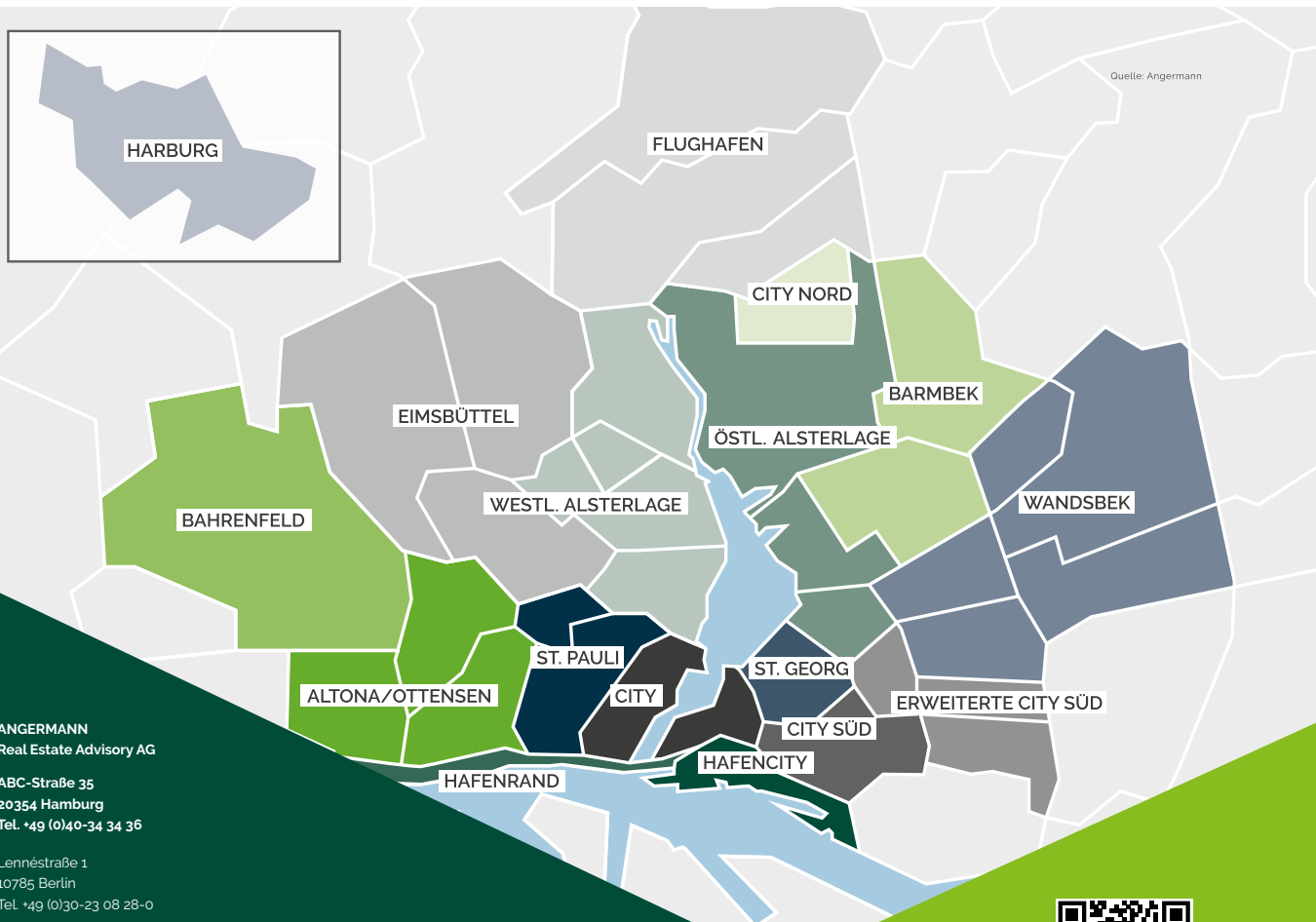

Quelle: Angermann

ANGERMANN
Real Estate Advisory AG

ABC-Straße 35
20354 Hamburg
Tel. +49 (0)40-34 34 36

Lennestraße 1
10785 Berlin
Tel. +49 (0)30-23 08 28-0

Guillettstraße 48
60325 Frankfurt am Main
Tel. +49 (0)69-5 05 02 91-0

Windmühlenstraße 3
30159 Hannover
Tel. +49 (0)511-93 61 92-0

Bolzstraße 3
70173 Stuttgart
Tel. +49 (0)711-22 45 15-50



www.angermann-realestate.de
www.bürosuche.de



Marktbericht zum
DOWNLOAD!

REAL ESTATE | MERGERS & ACQUISITIONS | BUSINESS CONSULTANTS | AUCTIONING & FINANCE